



ΓΕΝΙΚΟ ΛΟΓΙΣΤΗΡΙΟ
ΤΗΣ ΔΗΜΟΚΡΑΤΙΑΣ

ΓΕΝΙΚΟ ΛΟΓΙΣΤΗΡΙΟ
ΤΗΣ ΔΗΜΟΚΡΑΤΙΑΣ



ΜΕΤΑΒΑΣΗ ΤΟΥ ΔΗΜΟΣΙΟΥ ΤΟΜΕΑ ΣΤΗ ΛΟΓΙΣΤΙΚΗ ΒΑΣΗ ΤΩΝ ΔΕΔΟΥΛΕΥΜΕΝΩΝ ΕΣΟΔΩΝ ΚΑΙ ΕΞΟΔΩΝ

6/4/2017



ΤΟ ΕΡΓΟ

Μάριος Χατζηδαμιανού

- Η λογιστική βάση των δεδουλευμένων εσόδων και εξόδων απαιτεί την **αναγνώριση** των οικονομικών αποτελεσμάτων των **συναλλαγών** ή/και των διαφόρων **γεγονότων** ή/και των διαφόρων **περιστάσεων**, κατά την **οικονομική περίοδο** ή περιόδους που αυτά **πραγματοποιούνται**, ανεξάρτητα του αν έχει σημειωθεί διακίνηση μετρητών και τότε¹

¹USA's Federal Accounting Standards Advisory Board

Τι αλλάζει (1)



ΓΕΝΙΚΟ ΛΟΓΙΣΤΗΡΙΟ
ΤΗΣ ΔΗΜΟΚΡΑΤΙΑΣ

- Ο τρόπος παρουσίασης των Οικονομικών Καταστάσεων του κράτους
 - Έσοδα που εισπράχτηκαν ή έπρεπε να είχαν εισπραχθεί
 - Δαπάνες που πληρώθηκαν ή έπρεπε να είχαν πληρωθεί



Τι αλλάζει (2)



□ Ο τρόπος παρουσίασης των οικονομικών καταστάσεων (συνέχεια)

■ Αναγνώριση στοιχείων Ενεργητικού

- Στοιχεία Πάγιου Ενεργητικού
- Άυλο Ενεργητικό
- Χρεώστες / Προπληρωμές κλπ

■ Αναγνώριση στοιχείων Παθητικού

- Πιστωτές
- Προβλέψεις
- Άλλες Υποχρεώσεις κλπ

ΚΑΤΑΣΤΑΣΗ – STATEMENT 1.3
ΚΥΠΡΙΑΚΗ ΔΗΜΟΚΡΑΤΙΑ - REPUBLIC OF CYPRUS
ΚΑΤΑΣΤΑΣΗ ΕΝΕΡΓΗΤΙΚΟΥ ΚΑΙ ΠΑΘΗΤΙΚΟΥ ΚΑΤΑ ΤΗΝ
31η ΔΕΚΕΜΒΡΙΟΥ, 2013 –
ASSETS AND LIABILITIES AS AT 31 DECEMBER, 2013

	Σημ. Note	2013 €	2012 €
ΕΝΕΡΓΗΤΙΚΟ - ASSETS			
Non-current			
Μη κυκλοφορούντα περιουσιακά στοιχεία – Non-current assets			
13	25.776.130		22.996.975
14	764.594.153		764.932.296
15	1.638.551.175		1.992.549.045
	<u>2.428.921.459</u>		<u>2.780.478.316</u>
Κυκλοφορούντα περιουσιακά στοιχεία – Current assets			
Τραπεζικά Υπόλοιπα – Bank Balances	16	993.848.707	446.416.506
Υπόλοιπα Ειδικών Ταμείων – Special Funds' Balances	17	72.695.744	14.340.829
Προκαταβολές και Χρεωστικά Υπόλοιπα – Advances and Debt Balances	18	83.910.601	70.119.178
Προκαταβολές Αποθεμάτων – Stocks Advances	19	4.548.685	6.435.916
Εξοφλητικά Αποθέματα – Sinking Funds	13	0	8.690.475
Μεταβιβάσιμα Έργα – Loans granted	14	43.474.361	34.394.331
	<u>1.198.478.098</u>		<u>580.397.235</u>
	<u>3.627.399.557</u>		<u>3.360.865.551</u>
ΠΑΘΗΤΙΚΟ – LIABILITIES			
Επενδύσεις Ειδικών Ταμείων – Special Fund Investments	17	(273.072.120)	(229.663.344)
20	(232.386.828)		(270.141.472)
21	(934.351.008)		(1.159.862.316)
22	(3.024.983.156)		(4.180.500.607)
23	(15.800.043)		(15.985.484)
26	(18.618.000)		(18.920.000)
	<u>(4.499.211.155)</u>		<u>(5.875.073.223)</u>
Μακροπρόθεσμες Υποχρεώσεις – Non-current Liabilities			
Επενδύσεις Ειδικών Ταμείων – Special Fund Investments	24	(7.585.682.779)	(7.591.404.162)
Δανεισμός – Borrowings	22	(14.446.506.259)	(9.915.490.213)
Μεταβιβάσιμα Γραμμάτια – Promissory Notes	23	(7.758.148)	(23.558.192)
Δάνεια για Συγχρηματοδοτούμενα Έργα – Loans for Co-financed Projects	26	(238.388.333)	(266.622.321)
	<u>(22.278.335.519)</u>		<u>(17.797.074.888)</u>
	<u>(26.777.546.674)</u>		<u>(23.672.148.110)</u>
ΚΑΘΑΡΟ ΠΑΘΗΤΙΚΟ – NET LIABILITIES			
		<u>(23.150.147.117)</u>	<u>(20.311.282.559)</u>

Οφέλη της νέας λογιστικής βάσης



ΓΕΝΙΚΟ ΛΟΓΙΣΤΗΡΙΟ
ΤΗΣ ΔΗΜΟΚΡΑΤΙΑΣ

- Προσφέρει την κατάλληλη πληροφόρηση, η οποία θα μπορεί / θα πρέπει να χρησιμοποιείται:

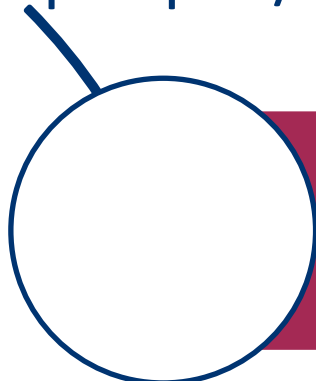

για σκοπούς υποστήριξης της διαδικασίας ΛΗΨΗΣ ΑΠΟΦΑΣΕΩΝ (πολιτικών, οικονομικών ή άλλων)

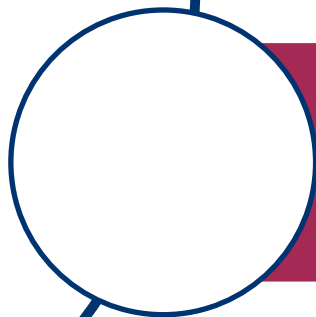

για σκοπούς ΛΟΓΟΔΟΣΙΑΣ, αποτίμησης δηλαδή των αποφάσεων που λήφθηκαν

Λογιστικά θέματα που επηρεάζονται



ΓΕΝΙΚΟ ΛΟΓΙΣΤΗΡΙΟ
ΤΗΣ ΔΗΜΟΚΡΑΤΙΑΣ



Εύρος του Έργου



ΓΕΝΙΚΟ ΛΟΓΙΣΤΗΡΙΟ
ΤΗΣ ΔΗΜΟΚΡΑΤΙΑΣ

Ελεγχόμενοι Οργανισμοί

Οργανισμοί που ελέγχονται από το κράτος, στη βάση κριτηρίων που καθορίζονται από τα Διεθνή Λογιστικά Πρότυπα (επιχειρήσεις δημοσίου και ιδιωτικού δικαίου)

Γενική Κυβέρνηση

Αρχές Τοπικής Αυτοδιοίκησης, Κρατικά Πανεπιστήμια, Ταμείο Κοινωνικών Ασφαλίσεων κλπ

Κεντρική
Κυβέρνηση

Υπουργεία, Τμήματα, Ανεξάρτητες Υπηρεσίες

Το Έργο σε Ευρωπαϊκό επίπεδο (1)



ΓΕΝΙΚΟ ΛΟΓΙΣΤΗΡΙΟ
ΤΗΣ ΔΗΜΟΚΡΑΤΙΑΣ

- ❑ Σε εξέλιξη πρωτοβουλία της Eurostat για δημιουργία EPSAS
- ❑ Τα EPSAS θα έχουν σημείο αναφοράς τα IPSAS
- ❑ Προτεραιότητες:

Βραχυπρόθεσμα και Μεσοπρόθεσμα (από 2016 μέχρι 2020)

Αυξημένη
δημοσιονομική
διαφάνεια

Προώθηση λογιστικής
βάσης δεδουλευμένων
(πχ IPSAS)

Παράλληλη δημιουργία δομών για
EPSAS (διακυβέρνηση, λογιστικές αρχές
και πρότυπα)



Μεσοπρόθεσμα και Μακροπρόθεσμα

Συγκρισιμότητα

Εφαρμογή EPSAS (μέχρι το 2025)

Το Έργο σε Ευρωπαϊκό επίπεδο (2)



ΓΕΝΙΚΟ ΛΟΓΙΣΤΗΡΙΟ
ΤΗΣ ΔΗΜΟΚΡΑΤΙΑΣ

Λογιστική Ωριμότητα ανά
Κράτος Μέλος σε επίπεδο
Κεντρικής Κυβέρνησης

Εγγύτητα στα IPSAS

Πηγή: Eurostat

(PwC Study on behalf of Eurostat 2013/2014)

	Κεντρική Κυβέρνηση
Ηνωμένο Βασίλειο	96%
Εσθονία	92%
Γαλλία	89%
Λιθουανία	88%
Σουηδία	81%
Τσεχία	75%
Σλοβακία	75%
Αυστρία	73%
Λεττονία	73%
Δανία	72%
Φινλανδία	72%
Ισπανία	70%
Βέλγιο	67%
Ουγγαρία	66%
Πολωνία	66%
Ρουμανία	63%
Σλοβενία	62%
Βουλγαρία	56%
Πορτογαλία	55%
Ιρλανδία	54%
Κροατία	34%
Ιταλία	31%
Ολλανδία	31%
Γερμανία	22%
Μάλτα	22%
Λουξεμβούργο	19%
Κύπρος	14%
Ελλάδα	12%

Το Έργο μέχρι σήμερα



- ❑ Απόφαση Υπουργικού Συμβουλίου
- ❑ Απαίτηση νομοθεσίας
- ❑ Υπό επεξεργασία Ευρωπαϊκή Οδηγία / Κανονισμός για υποχρεωτική εφαρμογή λογιστικών προτύπων στη βάση των δεδουλευμένων εσόδων και εξόδων
- ❑ Σύσταση Καθοδηγητικής Επιτροπής
- ❑ Σύσταση Ομάδας Έργου
- ❑ Ετοιμασία Σχεδίου Δράσης
- ❑ Σε εξέλιξη καθορισμός και ετοιμασία Λογιστικών Πολιτικών

Αγορά Συμβουλευτικών Υπηρεσιών



ΓΕΝΙΚΟ ΛΟΓΙΣΤΗΡΙΟ
ΤΗΣ ΔΗΜΟΚΡΑΤΙΑΣ

- Η PwC Βελγίου, ανέλαβε (μετά από Διαγωνισμό) την κατάρτιση ενός Σχεδίου Δράσης για την υλοποίηση του Έργου
- Το Σχέδιο Δράσης περιλαμβάνει τον τρόπο με τον οποίο θα:
 - καταρτιστεί ο Αρχικός Ισολογισμός
 - υπάρξει ομαλή μετάβαση των διαδικασιών και λογιστικών πρακτικών στη νέα λογιστική βάση, ώστε να υπάρχει συνέχεια στην παρεχόμενη χρηματοοικονομική πληροφόρηση

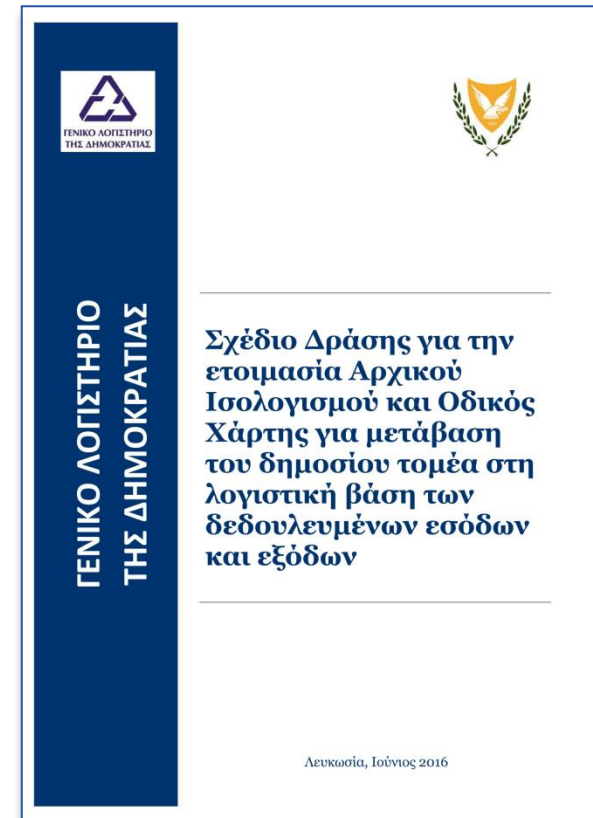

ΓΕΝΙΚΟ ΛΟΓΙΣΤΗΡΙΟ
ΤΗΣ ΔΗΜΟΚΡΑΤΙΑΣ

Σχέδιο Δράσης για την
ετοιμασία Αρχικού
Ισολογισμού και Οδικός
Χάρτης για μετάβαση
του δημοσίου τομέα στη
λογιστική βάση των
δεδουλευμένων εσόδων
και εξόδων

Λευκωσία, Ιούνιος 2016

Οργάνωση και Διακυβέρνηση Έργου



ΓΕΝΙΚΟ ΛΟΓΙΣΤΗΡΙΟ
ΤΗΣ ΔΗΜΟΚΡΑΤΙΑΣ

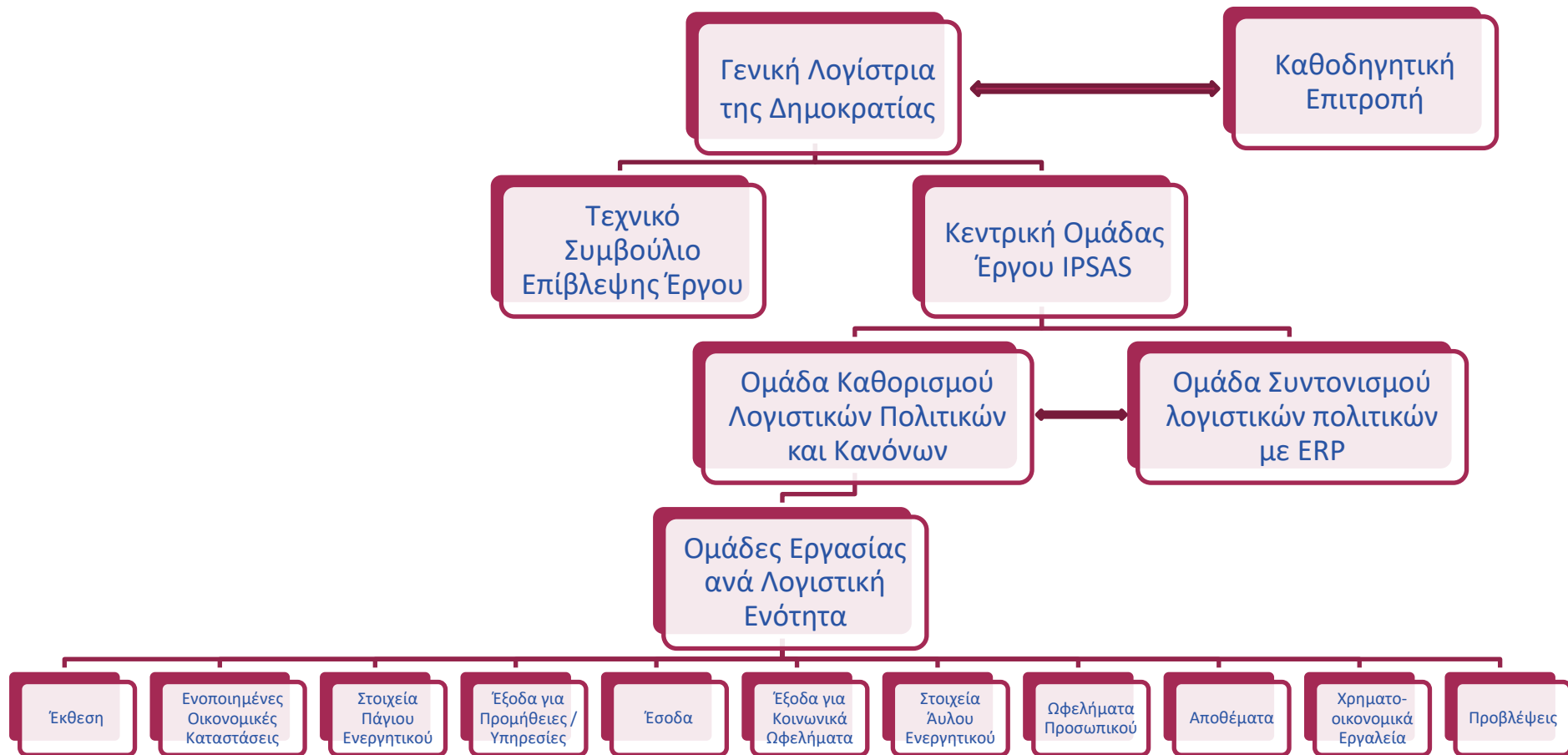

Το Σχέδιο Δράσης – Ανάλυση χάσματος (2)



ΓΕΝΙΚΟ ΛΟΓΙΣΤΗΡΙΟ
ΤΗΣ ΔΗΜΟΚΡΑΤΙΑΣ

□ Χρονοδιάγραμμα Υλοποίησης

- Θα πρέπει να γίνει συντονισμός για την μετάβαση στη νέα λογιστική βάση με το νέο λογισμικό (ERP)
- Προϋπόθεση: Το ERP να υλοποιηθεί την 1 Ιανουαρίου 2020





ΛΟΓΙΣΤΙΚΗ ΠΟΛΙΤΙΚΗ ΣΤΟΙΧΕΙΩΝ ΠΑΓΙΟΥ ΕΝΕΡΓΗΤΙΚΟΥ

Γιώτα Μιχαήλ

Λογιστική Πολιτική Στοιχείων Πάγιου Ενεργητικού



ΓΕΝΙΚΟ ΛΟΓΙΣΤΗΡΙΟ
ΤΗΣ ΔΗΜΟΚΡΑΤΙΑΣ

□ Στόχος είναι:

Ο καθορισμός μιας **ενιαίας λογιστικής πολιτικής** για την αναγνώριση των πάγιων περιουσιακών στοιχείων του κράτους και η **παροχή τεχνικής καθοδήγησης**, έτσι ώστε οι χρήστες των οικονομικών καταστάσεων να μπορούν να αντλούν πληροφόρηση σχετικά με τις επενδύσεις του κράτους. Επίσης οι οικονομικές καταστάσεις του κράτους να παρουσιάζουν μια **ορθή και δίκαιη εικόνα**.

□ Σκοπός είναι:

Η εφαρμογή ομοιόμορφης λογιστικής πολιτικής για όλα τα πάγια περιουσιακά στοιχεία του κράτους.



Τι είναι Πάγιο Περιουσιακό Στοιχείο;

«Περιουσιακά Στοιχεία είναι αυτά τα στοιχεία τα οποία ελέγχονται από ένα οργανισμό και είναι αποτέλεσμα προγενέστερων γεγονότων, από τα οποία αναμένονται μελλοντικά οικονομικά οφέλη ή/και υπηρεσίες»

(IPSAS 1, π.:33)



Κριτήρια Αναγνώρισης

- ❑ Στοιχεία Πάγιου Ενεργητικού αναγνωρίζονται όταν:
 1. Πιθανό μελλοντικό οικονομικό όφελος ή υπηρεσία αναμένεται να εισρεύσει στον οργανισμό και,
 2. Το κόστος ή η εύλογη αξία του μπορεί να μετρηθεί και να υπολογιστεί αξιόπιστα.

- ❑ Δεν αναγνωρίζονται στοιχεία πάγιου ενεργητικού όταν το κόστος ή η αξία τους δεν ξεπερνά τα όρια κεφαλαιοποίησης. Επομένως, στοιχεία με χαμηλό κόστος δεν θα κεφαλαιοποιούνται.

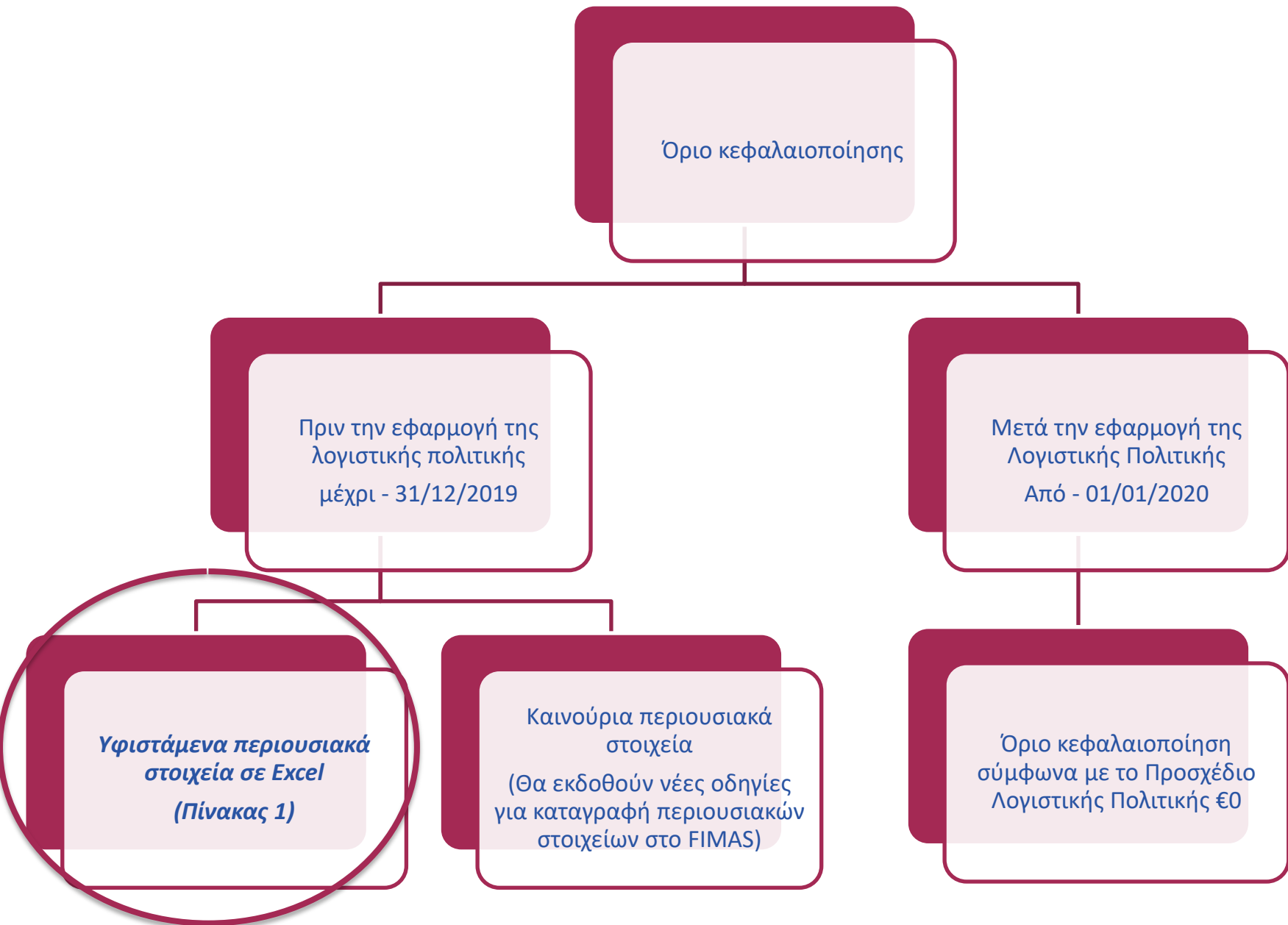

Προτεινόμενες Κατηγορίες Πάγιων Περιουσιακών Στοιχείων (1)



ΓΕΝΙΚΟ ΛΟΓΙΣΤΗΡΙΟ
ΤΗΣ ΔΗΜΟΚΡΑΤΙΑΣ

- ❑ Γη
- ❑ Κτίρια
- ❑ Στοιχεία Πολιτιστικής Κληρονομιάς
- ❑ Έργα Υποδομής
- ❑ Έργα Υπό Κατασκευή
- ❑ Μηχανοκίνητα Οχήματα και άλλα
- ❑ Εγκαταστάσεις και Μηχανήματα
- ❑ Αμυντικός εξοπλισμός και εξοπλισμός ασφαλείας
- ❑ Άλλος Εξοπλισμός

Προτεινόμενες Κατηγορίες Πάγιων Περιουσιακών Στοιχείων (2)



ΓΕΝΙΚΟ ΛΟΓΙΣΤΗΡΙΟ
ΤΗΣ ΔΗΜΟΚΡΑΤΙΑΣ

□ Γη

- Βιολογικοί Χώροι
- Κυβερνητική γη
- Τουρκοκυπριακή γη
- Δάση και άλλη δασική γη

Δασικές περιοχές, δάση πολλαπλής χρήσης, δενδροκομεία, δημοτικά δάση, εθνικά δασικά πάρκα, κοινοτικά δάση, χώροι πρασίνου.

- Οικόπεδα, καλλιεργήσιμη και άλλη γη

Φυτείες, περιοχές βοσκής και προστατευόμενες περιοχές.

Προτεινόμενες Κατηγορίες Πάγιων Περιουσιακών Στοιχείων (3)



ΓΕΝΙΚΟ ΛΟΓΙΣΤΗΡΙΟ
ΤΗΣ ΔΗΜΟΚΡΑΤΙΑΣ

□ Κτίρια

- **Κυβερνητικά κτίρια** (προεδρικό μέγαρο, κυβερνητικά υπουργεία/γραφεία, εργαστήρια, αστυνομικοί και πυροσβεστικοί σταθμοί, φυλακές, νοσοκομεία και ιατρεία, σχολεία, αεροδρόμια, ταχυδρομεία, δικαστήρια, αποθήκες, στέγαστρα, στρατόπεδα και φυλάκια, άλλα κτίρια συμπεριλαμβανομένων και των κτιρίων/ακινήτων στο εξωτερικό).
- **Οικίες** (κατοικίες, εξοχικές κατοικίες, ξενώνες, κατασκηνωτικοί χώροι και άλλες κατοικίες συμπεριλαμβανομένων και κατοικιών στο εξωτερικό).
- **Κτίρια υπό το καθεστώς ενοικιαγοράς**
- **Τουρκοκυπριακά κτίρια** (κατοικίες, ξενώνες, καταστήματα)

Προτεινόμενες Κατηγορίες Πάγιων Περιουσιακών Στοιχείων (4)



ΓΕΝΙΚΟ ΛΟΓΙΣΤΗΡΙΟ
ΤΗΣ ΔΗΜΟΚΡΑΤΙΑΣ

Στοιχεία Πολιτιστικής Κληρονομιάς

□ Γη

Γη με ή χωρίς εμφανή αρχαιολογικά ευρήματα, γη όπου διεξάγονται αρχαιολογικές ανασκαφές, γη όπου διατηρείται αδιατάρακτη λόγω της ιδιαιτερότητας της στρωματογραφία της

□ Ιστορικά μνημεία και αρχαιολογικοί χώροι

Αναπαλαιωμένα κτίρια, ιστορικά κτίρια και αρχαία μνημεία, αρχαίοι οικισμοί.

□ Έργα τέχνης

Πίνακες, γλυπτά, αγάλματα και άλλα.

□ Άλλα στοιχεία Πολιτιστικής Κληρονομιάς

Παλαιότυπες εκδόσεις, φωτογραφίες, εφημερίδες κ.α.

Προτεινόμενες Κατηγορίες Πάγιων Περιουσιακών Στοιχείων (5)



ΓΕΝΙΚΟ ΛΟΓΙΣΤΗΡΙΟ
ΤΗΣ ΔΗΜΟΚΡΑΤΙΑΣ

□ Έργα Υποδομής

- **Οδικό δίκτυο** (αυτοκινητόδρομοι, χωματόδρομοι, κύριοι δρόμοι, τοπικοί δρόμοι εντός και εκτός κατοικημένων περιοχών, πεζόδρομοι, ποδηλατοδρόμοι, γέφυρες και αερογέφυρες, υπόγειές διαβάσεις).
- **Υδατικό δίκτυο**
- **Υδατικά έργα** (δεξαμενές, υδατοφράκτες, διατρήσεις, υδραγωγεία, υδατικά έργα, αντιπλημμυρικά ομβρύων).
- **Έργα υποδομής Θαλάσσης** (αλιευτικά καταφύγια, κυματοθραύστες, μαρίνες και λιμάνια).
- **Άλλα έργα υποδομής** (βιομηχανικές και κτηνοτροφικές περιοχές και ζώνες, μονοπάτια της φύσης, δασικοί χώροι αναψυχής, πλατείες και πάρκα).

Προτεινόμενες Κατηγορίες Πάγιων Περιουσιακών Στοιχείων (6)



ΓΕΝΙΚΟ ΛΟΓΙΣΤΗΡΙΟ
ΤΗΣ ΔΗΜΟΚΡΑΤΙΑΣ

□ Έργα υπό κατασκευή

- **Κυβερνητικά Κτίρια και οικίες** (συμπεριλαμβάνονται οι υποκατηγορίες και οι αναλύσεις των κυβερνητικών κτιρίων και οικιών)
- **Έργα υποδομής** (συμπεριλαμβάνονται όλες οι υποκατηγορίες και οι αναλύσεις έργων υποδομής).

□ Μηχανοκίνητα οχήματα

- **Οχήματα** (εμπορικά και επιβατικά οχήματα, οχήματα αξιωματούχων, διπλοκάμπινα, λεωφορεία, φορτηγά, πυροσβεστικά οχήματα και φορτηγά, ασθενοφόρα, δίκυκλα,).
- **Πτητικά και θαλάσσια μέσα** (αεροσκάφοι, ελικόπτερα και διάφορα θαλάσσια μέσα).
- **Άλλα μηχανοκίνητα** (μηχανοκίνητα οδοποιίας, εκσκαφείς, περονοφόρα, καρότσες, γεωργικοί ελκυστήρες, γεωτρύπανα, γαιοπροωθητές, εξέδρες αεροδρομίου, ρυμουλκά αεροδρομίου).

Προτεινόμενες Κατηγορίες Πάγιων Περιουσιακών Στοιχείων (7)



ΓΕΝΙΚΟ ΛΟΓΙΣΤΗΡΙΟ
ΤΗΣ ΔΗΜΟΚΡΑΤΙΑΣ

□ Εγκαταστάσεις και Μηχανήματα

- **Ιατρικός εξοπλισμός και μηχανήματα** (μηχανήματα αγγειογραφίας και ακτινογραφίας, υπερηχογράφοι, τομογράφοι, μηχανήματα οφθαλμολογίας, φυσιοθεραπείας, ακουομέτρησης, αιμοκάθαρσης, καρδιογράφοι και απινιδωτές, συσκευές αποστείρωσης και απολύμανσης, μικροσκόπια, μηχανές λέιζερ, μηχανήματα και εξοπλισμός χειρουργείου, οδοντιατρείου, χημείου, μηχανήματα και εξοπλισμός πυρηνικής ιατρικής, αποτεφρωτήρες, εξοπλισμός νεκροτομείου, συστήματα ιατρικών αερίων).
- **Άλλα μηχανήματα και εξοπλισμός** (μηχανουργείου, ξυλουργείου, πλυντηρίου, συνεργείου οχημάτων, μαγειρείου, πυροσβεστικής, ψυκτικοί θάλαμοι, εργαστηριακός εξοπλισμός, αλιευτικός και γεωργικός εξοπλισμός, εξοπλισμός και μηχανήματα γεωλογικής επισκόπησης, μετεωρολογίας, κτηματολογίου και χωρομετρίας, λιμανιού, αεροδρομίου, ιμάντες μεταφοράς, μηχανήματα τυπογραφείου, συστήματα ατμού και συστήματα επεξεργασίας λυμάτων, διάφορα εργαλεία, δορυφορικές αντένες, τηλεοράσεις και οθόνες νοσοκομείου, αεροδρομίου, λιμανιού).

Προτεινόμενες Κατηγορίες Πάγιων Περιουσιακών Στοιχείων (8)



ΓΕΝΙΚΟ ΛΟΓΙΣΤΗΡΙΟ
ΤΗΣ ΔΗΜΟΚΡΑΤΙΑΣ

□ Αμυντικός εξοπλισμός και εξοπλισμός ασφαλείας

■ Αμυντικός εξοπλισμός

- Οχήματα (οχήματα αξιωματούχων στρατού, διπλοκάμπινα, φορτηγά, δίκυκλα)
- Άρματα , πτητικά και θαλάσσια μέσα (τεθωρακισμένα οχήματα, ελικόπτερα, λέμβοι στρατού κ.α.)
- Πυραυλικά συστήματα (στρατηγικό βομβαρδιστικό, επίγεια και θαλάσσια αντιαεροπορικά πυραυλικά κ.α.)
- Άλλος αμυντικός εξοπλισμός (όπλα και οπλικά συστήματα, κράνοι, εξαρτήσεις κ.α)

■ Εξοπλισμός ασφαλείας

- Οχήματα και πτητικά μέσα (οχήματα αξιωματούχων αστυνομίας, αστυνομικά οχήματα, δίκυκλα, ελικόπτερα)
- Άλλος εξοπλισμός ασφαλείας

Προτεινόμενες Κατηγορίες Πάγιων Περιουσιακών Στοιχείων (9)



ΓΕΝΙΚΟ ΛΟΓΙΣΤΗΡΙΟ
ΤΗΣ ΔΗΜΟΚΡΑΤΙΑΣ

□ Άλλος Εξοπλισμός

- **Ηλεκτρομηχανολογικός εξοπλισμός** (ηλεκτρονικοί υπολογιστές, φορητοί υπολογιστές, εκτυπωτές, σαρωτές, διακομιστές, φωτοτυπικές μηχανές, τεμαχιστές, τηλεπικοινωνιακός εξοπλισμός και τηλεομοιότυπες μηχανές, ηλεκτρονικά συστήματα ασφαλείας, συστήματα πυρανίχνευσης, συστήματα αρχειοθέτησης, συστήματα ραδιοεπισύμανσης και φωτοεπισύμανσης, διάφορα άλλα μηχανήματα και συστήματα).
- **Έπιπλα και σκεύη** (γραφεία και πάγκοι υποδοχής, καρέκλες γραφείου και υποδοχής, βιβλιοθήκες και ράφια, συρτάρια, τραπεζάκια υποδοχής και τραπεζάκια γραφείου, καναπέδες υποδοχής, εξοπλισμός κουζίνας και μαγειρείων, έπιπλα και κρεβάτια νοσοκομείου και στρατού, ερμάρια και διάφορα άλλα).
- **Άλλος εξοπλισμός** (Βιβλία βιβλιοθήκης κ.α.)

Άλλα θέματα τα οποία καλύπτονται από την Λογιστική Πολιτική Πάγιων Περιουσιακών Στοιχείων



ΓΕΝΙΚΟ ΛΟΓΙΣΤΗΡΙΟ
ΤΗΣ ΔΗΜΟΚΡΑΤΙΑΣ

- ❑ Στοιχεία Κόστους Πάγιων Περιουσιακών Στοιχείων
- ❑ Μέθοδος Απόσβεσης (Depreciation)
- ❑ Μέθοδος Επανεκτίμησης (Revaluation)
- ❑ Μέθοδος Απομείωσης στοιχείων πάγιου ενεργητικού (Impairment)
- ❑ Διαθεσιμότητα πάγιων περιουσιακών στοιχείων (De-recognition)
- ❑ Συμπερίληψη στοιχείων στις σημειώσεις των Οικονομικών Καταστάσεων (Disclosure)

Καταγραφή Στοιχείων Πάγιου Ενεργητικού



ΓΕΝΙΚΟ ΛΟΓΙΣΤΗΡΙΟ
ΤΗΣ ΔΗΜΟΚΡΑΤΙΑΣ

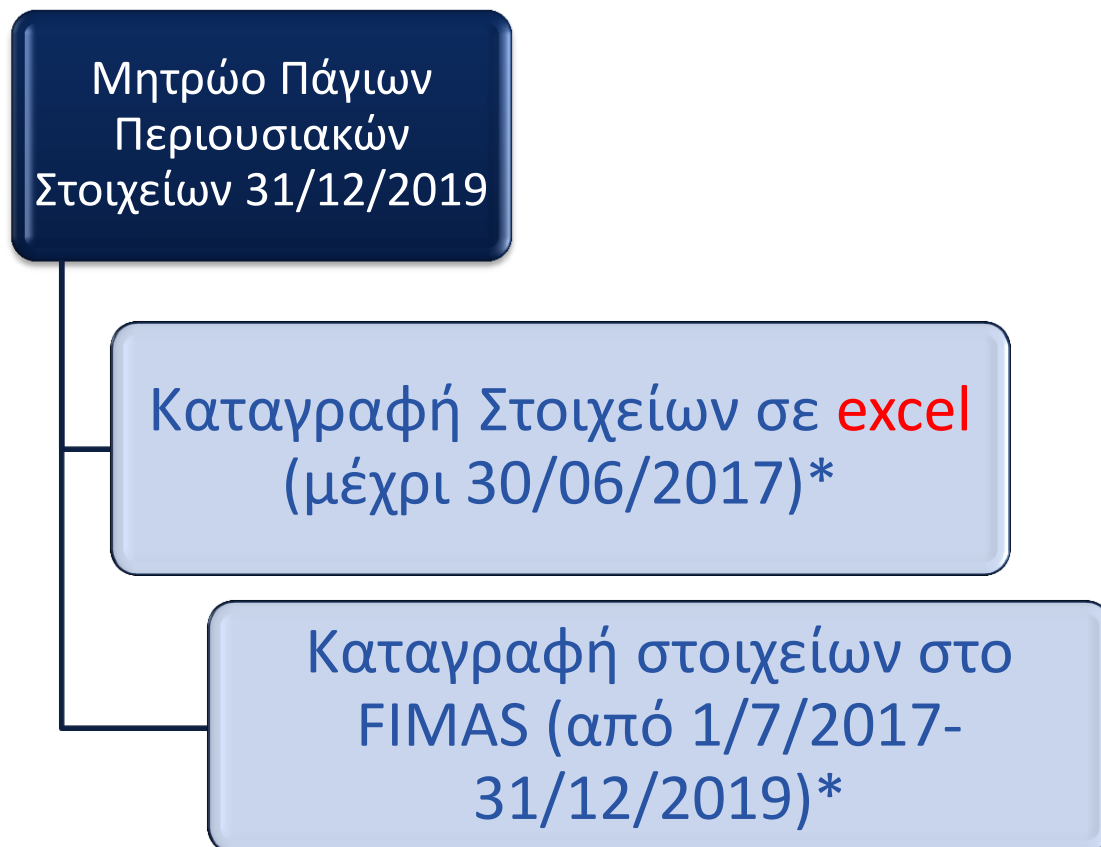

**Τελική ημερομηνία θα καθορισθεί με σχετική εγκύκλιο της Γενικής Λογίστριας της Δημοκρατίας*



Πίνακας 1: Όριο Καταγραφής (1)

ΠΙΝΑΚΑΣ ΚΑΤΩΤΑΤΩΝ ΟΡΙΩΝ ΓΙΑ ΣΚΟΠΟΥΣ ΑΝΑΓΝΩΡΙΣΗΣ ΣΤΟΙΧΕΙΩΝ ΠΑΓΙΟΥ ΕΝΕΡΓΗΤΙΚΟΥ, ΠΟΥ ΑΠΟΚΤΗΘΗΚΑΝ ΜΕΧΡΙ ΚΑΙ ΤΙΣ 30/06/2017		
ΚΑΤΗΓΟΡΙΑ ΠΑΓΙΩΝ	Όριο κεφαλαιοποίησης	Ημερομηνία Αποκτησης
1. ΓΗ		
Βιολογικοί Χώροι	€ 0	-
Κυβερνητική Γη	€ 0	-
Τουρκοκυπριακή Γη	€ 0	-
Δάση και άλλη Δασική Γη	€ 0	-
Οικόπεδα και Καλλιεργήσιμη Γη	€ 0	-
2. ΚΤΙΡΙΑ		
Κυβερνητικά Κτίρια	€ 0	-
Οικίες	€ 0	-
Κτίρια υπό το καθεστώς Ενοικιαγοράς	€ 0	-
Τουρκοκυπριακά Κτίρια	€ 0	-
3. ΣΤΟΙΧΕΙΑ ΠΟΛΙΤΙΣΤΙΚΗΣ ΚΛΗΡΟΝΟΜΙΑΣ		
Γη	Απλή Καταγραφή (μέχρι την έκδοση νέας λογιστικής πολιτικής)	-
Ιστορικά κτίρια και μνημεία		-
Έργα Τέχνης		-
Άλλα στοιχεία πολιτιστικής κληρονομιά		-



Πίνακας 1: Όριο Καταγραφής (2)

ΠΙΝΑΚΑΣ ΚΑΤΩΤΑΤΩΝ ΟΡΙΩΝ ΓΙΑ ΣΚΟΠΟΥΣ ΑΝΑΓΝΩΡΙΣΗΣ ΣΤΟΙΧΕΙΩΝ ΠΑΓΙΟΥ ΕΝΕΡΓΗΤΙΚΟΥ, ΠΟΥ ΑΠΟΚΤΗΘΗΚΑΝ ΜΕΧΡΙ ΚΑΙ ΤΙΣ 30/06/2017		
ΚΑΤΗΓΟΡΙΑ ΠΑΓΙΩΝ	Όριο Κεφαλαιοποίησης	Ημερομηνία Αποκτησης
4. Έργα Υποδομής		
Οδικό Δίκτυο	€0	-
Υδατικό Δίκτυο	€0	-
Υδατικά Έργα	€ 50.000,00	-
Έργα Υποδομής θαλάσσης	€ 100.000,00	-
Άλλα Έργα Υποδομής	€ 50.000,00	-
5. ΥΠΟ ΚΑΤΑΣΚΕΥΗ ΕΡΓΑ	Θα καταγραφούν όλα τα υπό εκτέλεση έργα (κτίρια και έργα υποδομής) κατά την 31/12/2019	-



Πίνακας 1: Όριο Καταγραφής (3)

ΠΙΝΑΚΑΣ ΚΑΤΩΤΑΤΩΝ ΟΡΙΩΝ ΓΙΑ ΣΚΟΠΟΥΣ ΑΝΑΓΝΩΡΙΣΗΣ ΣΤΟΙΧΕΙΩΝ ΠΑΓΙΟΥ ΕΝΕΡΓΗΤΙΚΟΥ, ΠΟΥ ΑΠΟΚΤΗΘΗΚΑΝ ΜΕΧΡΙ ΚΑΙ ΤΙΣ 30/06/2017		
ΚΑΤΗΓΟΡΙΑ ΠΑΓΙΩΝ	Όριο κεφαλαιοποίησης	Ημερομηνία Αποκτησης
6. ΜΗΧΑΝΟΚΙΝΗΤΑ ΟΧΗΜΑΤΑ		
Οχήματα	€ 50.000,00	2015
Πτητικά και Θαλάσσια μέσα	€ 0	2000
Άλλα μηχανοκίνητα	€ 100.000,00	2015
7. ΜΗΧΑΝΗΜΑΤΑ ΚΑΙ ΕΓΚΑΤΑΣΤΑΣΕΙΣ		
Ιατρικός Εξοπλισμός και Μηχανήματα	€ 100.000,00	2000
Άλλα Μηχανήματα και Εξοπλισμός	€ 100.000,00	2000
8. ΑΜΥΝΤΙΚΟΣ ΕΞΟΠΛΙΣΜΟΣ		
Αμυντικός Εξοπλισμός	€ 100.000,00	1980
Εξοπλισμός Ασφαλείας	€ 100.000,00	1980
9. ΆΛΛΟΣ ΕΞΟΠΛΙΣΜΟΣ		
Ηλεκτρομηχανολογικός Εξοπλισμός	€ 50.000,00	2010
Έπιπλα και Σκεύη	€ 30.000,00	2010
Άλλος Εξοπλισμός	€ 30.000,00	2010

ΑΡΧΕΙΟ ΠΑΓΙΩΝ ΠΕΡΙΟΥΣΙΑΚΩΝ ΣΤΟΙΧΕΙΩΝ - EXCEL



ΒΟΗΘΗΤΙΚΑ ΦΥΛΛΑ ΕΡΓΑΣΙΑΣ

ΚΑΤΗΓΟΡΙΕΣ ΚΑΙ ΥΠΟΚΑΤΗΓΟΡΙΕΣ ΠΑΓΙΩΝ

ΤΜΗΜΑ

ΥΠΟΔΙΑΙΡΕΣΗ ΤΜΗΜΑΤΟΣ

Συλλογή Ολοκληρωμένης Πληροφόρησης



ΓΕΝΙΚΟ ΛΟΓΙΣΤΗΡΙΟ
ΤΗΣ ΔΗΜΟΚΡΑΤΙΑΣ





ΕΠΟΜΕΝΑ ΒΗΜΑΤΑ



- ❑ Ανάρτηση Μητρώου Πάγιου Ενεργητικού και Εγχειριδίου στην ιστοσελίδα του Γενικού Λογιστηρίου της Δημοκρατίας (www.treasury.gov.cy)
- ❑ Λήψη εισηγήσεων / παρατηρήσεων μέχρι 28 Απριλίου
- ❑ Καθορισμός συμφωνημένης ημερομηνίας υποβολής του συμπληρωμένου μητρώου ανά Υπουργείο



Απορίες / Σχόλια:

Μάριος Χατζηδαμιανού

22 602 368 (mhadjidamianou@treasury.gov.cy)

Γιώτα Μιχαήλ

22 602 397 (ymichael@treasury.gov.cy)



Σας ευχαριστώ για την προσοχή σας!